

ダイレクトスキャン・デジタル技工

口腔内スキャナ入門編

Clinic と Lab が繋がるデジタルソリューション

C L I N I C



世界初のタブレット型登場

口腔内スキャナによって印象採得、即時に3Dデータに変換されインターネットを介して技工所へ送信することができます。

多くのケースで印象トレーや印象材・石膏材を使用することなく、簡単にラボに送信することができ、スピード感のある連携が可能になります。

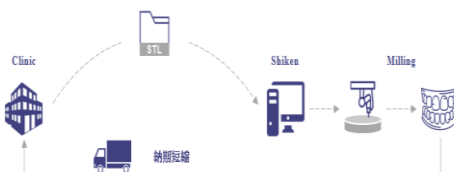

L A B

内 容

講師：スリーエム ジャパン株式会社

- ・歯科用CAD/CAMシステムの基本特性
- ・口腔内スキャナ、これからのラボとの連携及び展望
- ・高透過性ジルコニアの各メーカー物性比較と接着試験
- ・デジタル印象及び従来法印象の臨床比較
- ・デジタル印象体験（ハンズオン）



日程・会場

各会場 時間 13:00～15:00 定員 20名

◇ 平成30年 5月20日（日曜日） 大阪会場

◇ 平成30年 7月22日（日曜日） 名古屋会場

◇ 平成31年 1月20日（日曜日） 東京会場

受講費用

2,000円（税込）

参加対象

口腔内スキャナ導入、もしくはデジタル印象に興味のある方
インプラントダイレクトスキャン、メーカー各社比較検討されている方

Hands On

あり

ダイレクトスキャンによるデジタル技工発注が可能に！！

医師・患者をはじめとした歯科医療に関わる様々な方が、
時間・精度・コスト・負荷などの、メリットを体感することができます



3M の結論 ①
業界最小・最軽量^{※1}の
wandデザイン

セミナーで



3M の結論 ②
快適治療へ導く
スキャンスピード

セミナーで

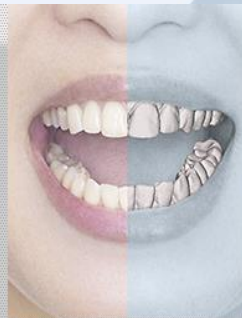

3M の結論 ③
誤差を最小限に抑える
高精度印象

セミナーで



3M の結論 ④
治療工程、在庫管理等
のスマート化を促進

セミナーで



3M の結論 ⑤
汎用性に優れた
オープンシステム採用

セミナーで



3M の結論 ⑥
インプラントの主要
メーカーとシステム連携

セミナーで

・トゥルー デフィニションとは、「トゥルー=実物そのものの」、「デフィニション=解像度」を意味し、
3 Mトゥルーデフィニション スキャナーが誤差0.3%以内（3 M 調査による）の高い精度で印象採得できることを指します。
・※1: 2016年4月時点、日本で販売されている製品を対象とした3 M 調査による。

スリーエム ジャパン株式会社 大阪支店



大阪市北区中之島6丁目2番40号
中之島インテスビル18階

スリーエム ジャパン株式会社 品川東京本社



東京都品川区北品川6-7-29
ガーデンシティ品川御殿山

名古屋会場について
名古屋駅周辺にて開催予定

FAX申込書

下記にご記入の上、FAXにてお申込みください。FAX受付後、弊社営業担当よりお申込みの確認をさせていただきます。

FAX送信先 **0885-32-8634**

お名前			<input type="checkbox"/> 歯科医師 <input type="checkbox"/> スタッフ	医院名	
			<input type="checkbox"/> 歯科医師 <input type="checkbox"/> スタッフ	ご住所	〒 -
			<input type="checkbox"/> 歯科医師 <input type="checkbox"/> スタッフ		
TEL	() -	携帯番号	() -	FAX	() -
日程 <input checked="" type="checkbox"/>	□5/20大阪		□7/22名古屋		□1/20東京

ご記入頂いたお申し込み情報は、個人情報保護法に準じ厳密に取り扱い致します。